

LAS CIUDADES Y SUS TESIS

Repositorio historiográfico y analítico
de tesis de ciudades ibéricas
1970 - 2020

TOLEDO

12 00 | 10 10 24

Escuela de Arquitectura de Toledo - Aula cine

T
eat

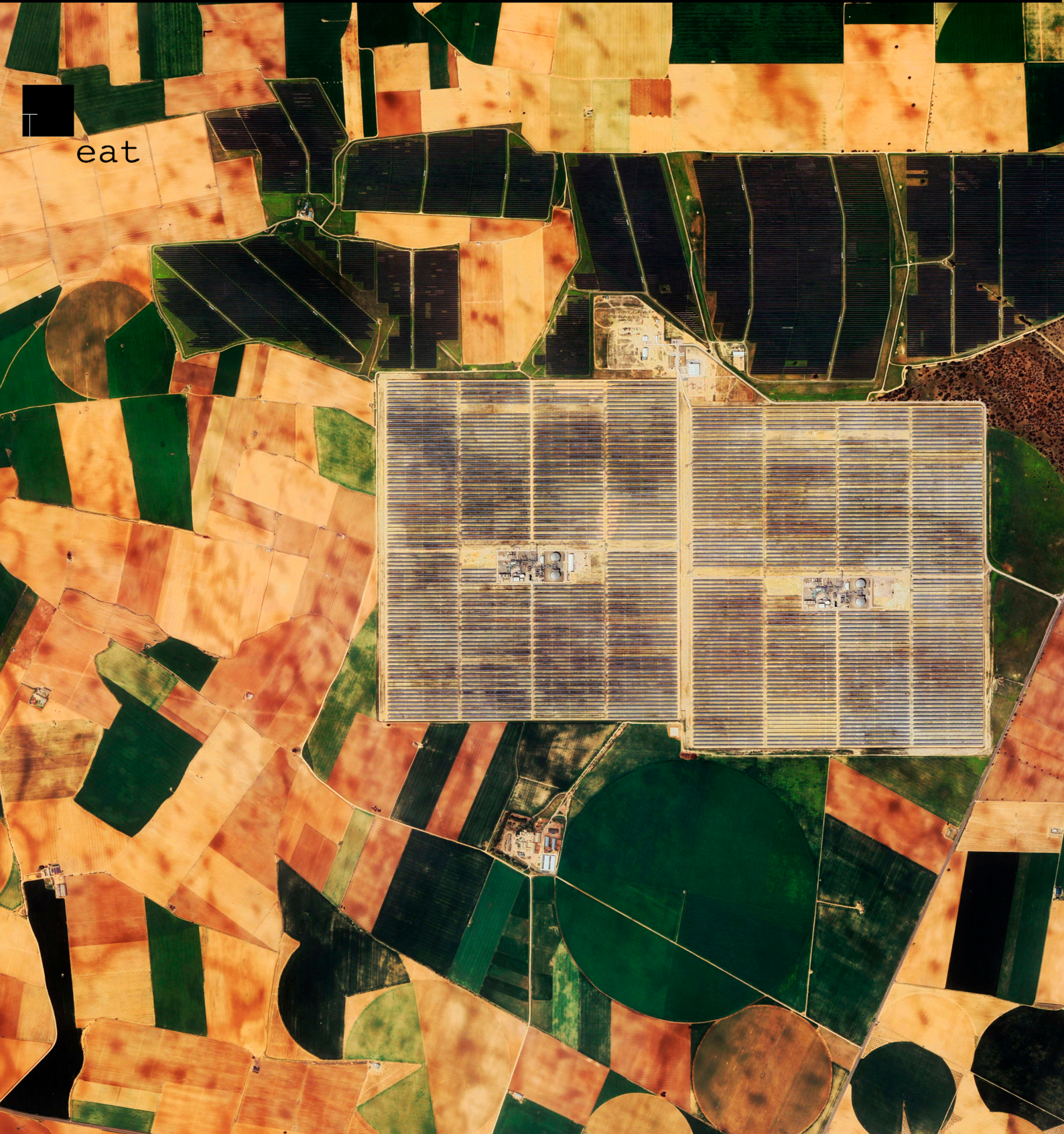

TOLEDO LAS CIUDADES Y SUS TESIS. 1970-2020

Escuela de Arquitectura de Toledo |
10 de octubre de 2024

PROGRAMA

12.00 | Inauguración jornada

Aula cine

Juan Mera. Director Escuela Arquitectura de Toledo
Carlos Llop. Las ciudades y sus tesis
Jesús Carrobles. Presidente RABACHT
Elena Guijarro. Decana COACM
Juan Manuel Herrero. Presidente Unión Agrupación Arquitectos Urbanistas España
Carmen Mota. Profesora EAT. Comisaria local *Las Ciudades y sus Tesis*

12.15 | Conferencia de Eduardo Mangada

Aula cine

La ciudad con la mirada del arquitecto y la sabiduría de la arquitectura

13.30 | Presentación de libro **Urbanismo a pesar de todo pero, ¿qué fue de la arquitectura?** (L.F.A. Teixidor) por Enrique Manzano, técnico urbanista miembro UAAU y COAM

Aula cine

Comida

16.30 - 19.00

Sesión continua

Aula PFC

CINCO VISIONES, MÚLTIPLES MIRADAS, UNA REFLEXIÓN CORAL

PRESENTACIÓN: Equipo Tomelloso

Juan Alonso Aperte y José Aguado, profesores EAT

EXPOSICIÓN: Una ciudad de cine

Por Adolfo de Mingo, Real Academia de Bellas Artes y Ciencias Históricas de Toledo

S | Las posibilidades del habitar

Modera: J.M. Ezquiaga, profesor ETSAM

Participan: Sebastià Jornet, vicepresidente UAAU

Dolores Sánchez Moya, profesora EAT

Javier Herce, arquitecto Guadalajara

Mari Ángel López Amado, directora del Observatorio 2030 del CSCAE

¿Qué políticas, programas, planes, actuaciones han facilitado vivienda accesible?
¿Qué medidas se están promoviendo para facilitar el acceso a la vivienda?
¿Qué innovaciones arquitectónicas, metabólicas, de gestión se implementan en determinados períodos caracterizantes de la promoción de vivienda en la Comunidad?
¿Qué se debe conocer de los efectos de la vivienda de alquiler a corto plazo?

Áreas funcionales reinterpretadas

M | Ciudad histórica/ ciudad territorio

Modera: Elena Lacilla, profesora Escuela de Arquitectura de Navarra

Participan: Javier Bernalte, profesor EAT

Adrián Muelas. SG coordinación e iniciativa contra la despoblación. MITE y Reto Demográfico

Manuel Herrero, presidente UAAU España

Teodoro Sánchez, doctor arquitecto Ciudad Real

¿Qué relaciones funcionales constituyen los retos de una renovada ordenación urbanística? ¿Qué espacios e infraestructuras se deben renovar para facilitar una adecuada habitabilidad, acceso a la vivienda y prestación de los servicios municipales y mancomunados a nivel supramunicipal?

¿Qué ordenación urbanística, regulaciones de usos admitidos, integración de las nuevas infraestructuras de la movilidad y la producción energética, entre otras, debe mejorar la sostenibilidad de los espacios rurales que sostienen a los urbanos?

Ciudad e identidad.

L | Territorios con Plan

Modera: Carmen Mota, comisaria local

*Participan: Sonia Hernández, SG Agenda Urbana. Ministerio vivienda y Agenda Urbana
José Antonio Carrillo, viceconsejero Planificación Estratégica JCCM
José Ramón Bergasa, arquitecto Alfaro. Profesor Escuela de Arquitectura de Navarra
José Ramón de la Cal, profesor EAT*

¿Qué relaciones funcionales constituyen los retos de una renovada ordenación urbanística? ¿Qué espacios e infraestructuras se deben renovar para facilitar una adecuada habitabilidad, acceso a la vivienda y prestación de los servicios municipales y mancomunados a nivel supramunicipal? ¿Qué ordenación urbanística, regulaciones de usos admitidos, integración de las nuevas infraestructuras de la movilidad y la producción energética, entre otras, debe mejorar la sostenibilidad de los espacios rurales? ¿Qué líneas de actuación, dispositivos, métodos, gobernanza?

XL | Asentamientos y recursos para la salud

Modera: Carlos Llop, comisario Las Ciudades y sus Tesis

*Participan: Esther Higuera, profesora ETSAM
Adelaida del Puerto, profesora EAT
Juan Ignacio de Mesa, empresario Toledo
N'undo, con Verónica Sánchez*

¿Cuáles son los programas para la gestión saludable del territorio? ¿Qué iniciativas repercuten en los programas urbanísticos? ¿Cómo se concretan los objetivos de la Carta de Ottawa? ¿Cómo se concibe y gestiona la calidad de entornos saludables? ("Prerrequisitos para la salud las condiciones y requisitos para la salud son: la paz, la educación, la vivienda, la alimentación, a renta, un ecosistema estable, la justicia social, y a equidad" / Conferencia Internacional sobre la promoción de la salud. Hacia un nuevo concepto del salud pública / 17 -21 de noviembre de 1986 Ottawa (Ontario) Canadá).

CIERRA: Academia versus relato

Modera: Jesús Carrobes. Presidente RABACHT

*Participan: Los ojos de la Tierra, con Mario Rojo
Hombre de palo, con Pepe Rivero
Siglo futuro, con Juan Garrido
ReversAs, con Mari Ángel López Amado, Elvira Carregado Pazos
y Áurea Soto Vázquez*

CONCLUSIONES. Por Carlos Llop

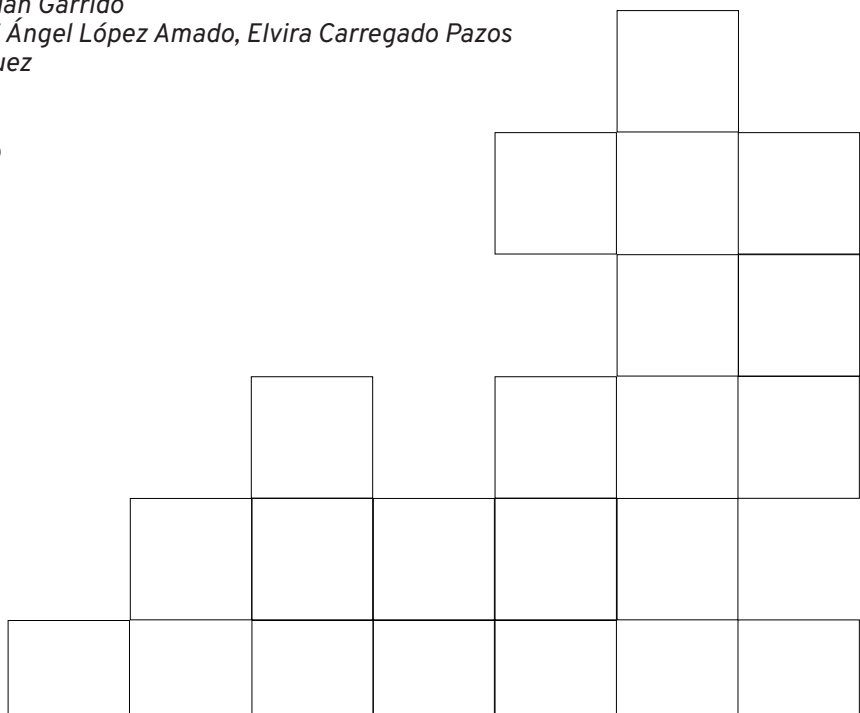

LAS CIUDADES Y SUS TESIS. 1970-2020

Talavera | Guadalajara | Albacete | Ciudad Real | Cuenca

Talavera de la Reina

11 octubre
Viernes | De la rehabilitación a la regeneración

Guadalajara

18 octubre
Viernes | Nuevas áreas funcionales

Albacete

25 octubre
Viernes | Agendas Urbanas: Nuevo Urbanismo participativo

Ciudad Real

8 noviembre
Viernes | La investigación en el rescate de la ciudad

Cuenca

15 noviembre
Viernes | Ciudad e identidad

